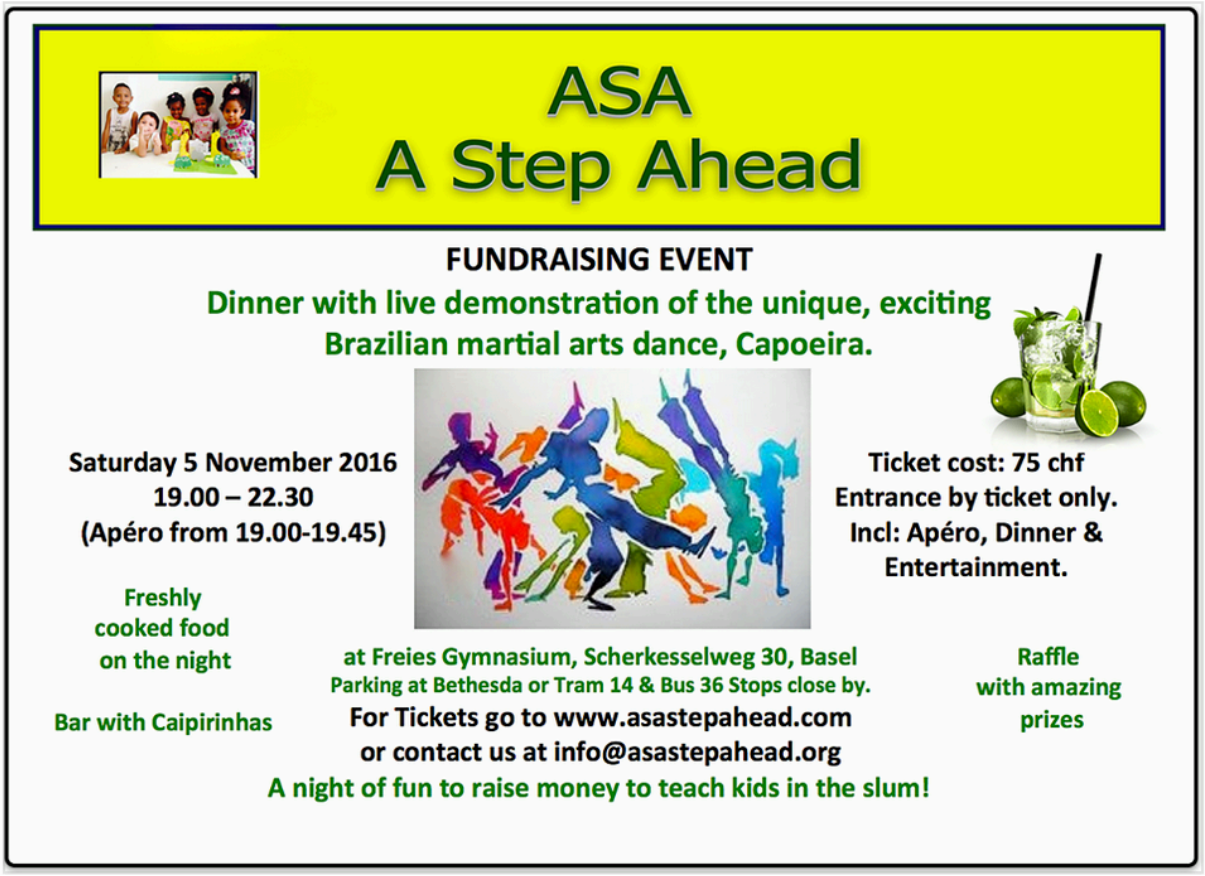

Wir von ASA A Step Ahead freuen uns ausserordentlich, dass die FG ihre Cafeteria für unseren nächsten Spendenanlass vom 5. 11. 2016 zur Verfügung gestellt hat.
Wir würden uns äusserst glücklich schätzen, wenn auch Sie, verehrter Leser, verehrte Leserin dieses Magazins, an diesem unvergesslichen Abend dabei sein können. Die 'Highlights' dieses Anlasses werden sicherlich die in einer riesengrossen Pfanne vor Ihren Augen zubereitete Paella sowie die Capoeira Vorführung sein. Moderiert wird der Abend von Joel Radvanyi.

Da wir eine sehr junge und kleine Organisation sind, haben Sie vermutlich noch nichts über uns gehört oder gelesen. Gerne stellen wir uns kurz vor:

ASA A Step Ahead ist eine gemeinnützige Organisation mit Sitz in Oberwil, BL, mit dem Ziel, die Ausbildung von sozial benachteiligten Kindern in den Favelas von Rio de Janeiro zu optimieren.

Die Mehrheit der ASA Gründungsmitglieder ist im Lehrberuf oder ähnlichen Gebieten tätig, ein Gründungsmitglied wuchs in Rio auf. Wir alle sind der Ansicht, dass Bildung das Tor zum Erfolg ist.

In Zusammenarbeit mit lokalen gemeinnützigen Organisationen ermöglicht ASA Kindern in den Favelas von Rio kostenlosen, qualitativ hochstehenden, ausserschulischen Englischunterricht zu besuchen.

Momentan unterrichtet unserer Lehrerin, Jakeline Laureano, in den Räumlichkeiten einer Kindertagesstätte in Roupa Suja, einem Gebiet der Favela Rocinha, 40 Kinder im Alter von drei bis 16 Jahren. Jakeline stammt selbst aus Rocinha und weiss bestens mit den Kindern umzugehen.

Die öffentlichen Schulen in Brasilien sind mit den unsrigen nicht vergleichbar: zu wenig qualifizierte Lehrer, zu wenig Schulmaterial, zu wenig Schulzimmer, zu wenig Disziplin. Am Ende der offiziellen Schulzeit beherrscht nur ein Bruchteil der Jugendlichen ihre Muttersprache Portugiesisch in Wort und Schrift. Die Zukunftschancen dieser Kinder sind unterirdisch. Nur wer eine Privatschule besuchen kann, hat eine reelle Chance, im Berufsleben Fuss zu fassen.

Nun werden Sie sich berechtigterweise fragen: warum den Kindern Englischunterricht erteilen, obwohl sie doch so viele andere dringende Bedürfnisse haben?

1. Englisch ist die globale Sprache des Tourismus und der Geschäftswelt.

2. Studien haben bewiesen, dass das Lernen einer zweiten Sprache die kognitiven Fähigkeiten der Kinder massiv erhöhen.

3. Englisch zu beherrschen, kann die zukünftigen Berufschancen massiv erhöhen.
4. Englisch zu lernen, wird den Kindern helfen, allgemein bessere schulische Leistungen zu erbringen.

Wir sind überzeugt, dass wir mit unserem Programm den Kindern und Jugendlichen eine Chance geben können, sich später in der Berufswelt behaupten zu können. Mit einem Englischdiplom in der Tasche und guten schulischen Leistungen im Allgemeinen haben diese jungen Leute einen immensen Vorteil einen Job, beispielsweise in der Hotelbranche
zu finden.

ASA zeigt sich verantwortlich für die Einstellung und Bezahlung von lokalen Lehrern, Unterstützung und Weiterbildung der Lehrer in speziellen Lehrmethoden, Schulmaterial sowie Spesen zur Erlangung des Cambridge Young Learners Examen.

ASA ist ganz von Mitgliederbeiträgen und Spenden abhängig.

Jeder einzelne gespendete Franken wird voll und ganz für das Gehalt der lokalen Lehrer oder den Kauf von Schulmaterial für die Kinder eingesetzt.

Alle administrativen Kosten von ASA werden vollumfänglich durch „Ahead With English", einer unseren Sponsoren, gedeckt.

Falls Sie an weiteren Informationen zu unserer Organisation interessiert sind, bitten wir Sie, unsere Webseite zu besuchen: asastepahead.com